



LUFTBILD OBERBRUNN  
M. 1.2000

**ANTRAG AUF VORBESCHIED**

**SCHLOSS OBERBRUNN  
SEEONER STR. 4  
83123 OBERBRUNN - PITTENHART**

**GEMARKUNG PITTENHART  
FLURSTÜCK 897 - 0**

**UMBAU - ERWEITERUNG - AUFSTOCKUNG  
DES BEST. BETTENHAUSES  
GESAMT - SANIERUNGSMASSNAHME**

**UMWANDLUNG VON DERZ. 18 APPARTEMENTS  
IN CA. 12 WOHNHEITEN  
MIT GEMEINSCHAFTS - RÄUMEN  
GEMEINSCHAFTLICHES WOHNPROJEKT -  
MEHRGENERATIONS - WOHNEN**

**BAUHERR -  
SCHLOSS OBERBRUNN GMBH - CO - KG  
SEEONERSTR. 4  
83123 OBERBRUNN - PITTENHART**

*i.A. Sommerer*

**NACHBARN - ZUR KENNNTNIS GENOMMEN  
UND ZUGESTIMMT**

FL. - NR. 897 - 1

FL. - NR. 932

FL. - NR. 932 - 2

**PLANINHALT -  
LUFTBILD  
M. 1.2000**

**PLANUNG -**

*Sommerer*  
**roland sommerer  
dipl.ing. architekt  
weinbergstr. 70  
83370 seeon  
tel.: 08624 / 87 79 055  
mobil: 0151 / 51 84 15 35  
arch. liste nr. 181.771**

**SEEON, OKT. 2012. ROSO.**

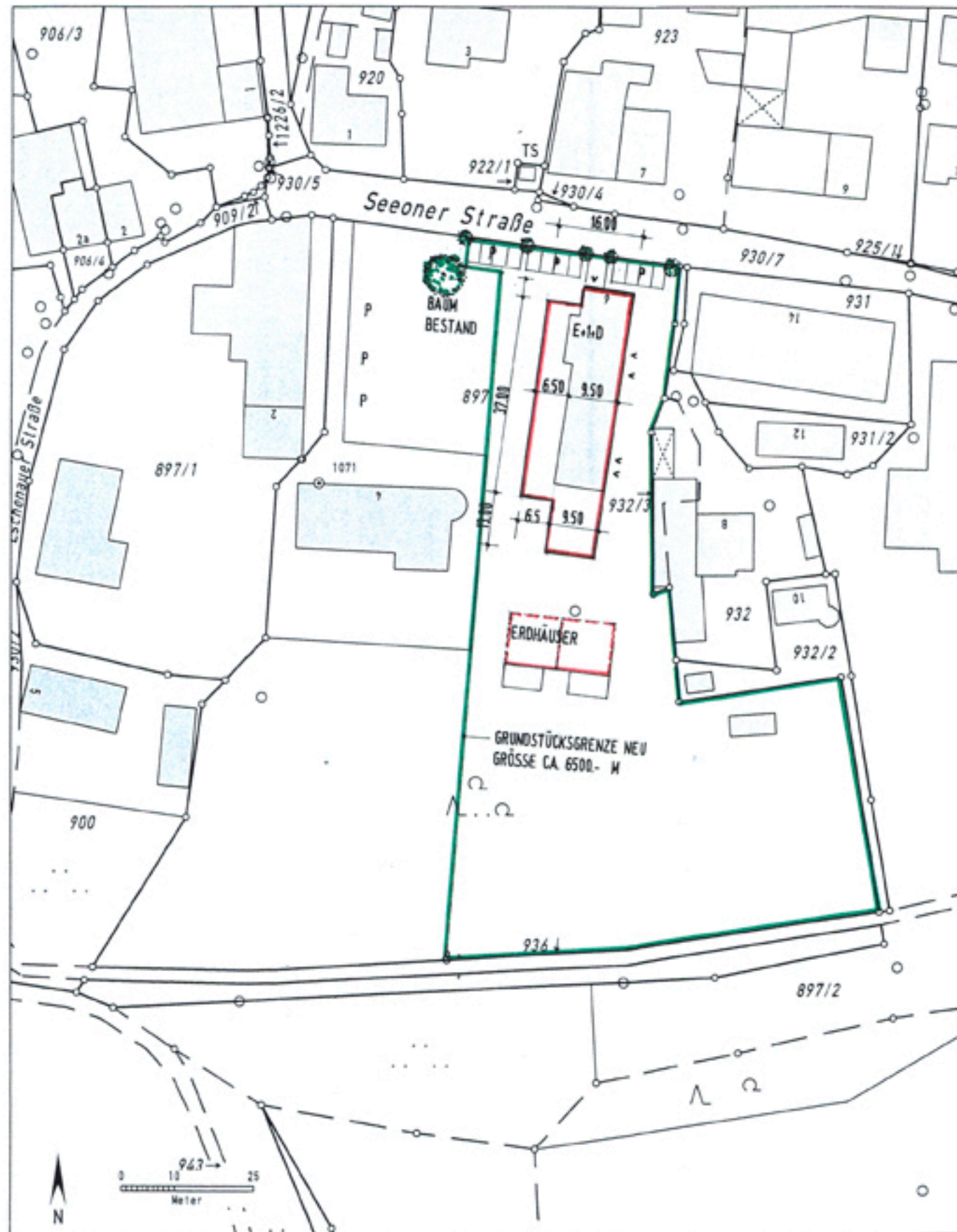

**ANTRAG AUF VORBESCHIED**

**SCHLOSS OBERBRUNN  
SEEONER STR. 4  
83123 OBERBRUNN - PITTENHART**

**GEMARKUNG PITTENHART  
FLURSTÜCK 897 - 0**

**UMBAU - ERWEITERUNG - AUFSTOCKUNG  
DES BEST. BETTENHAUSES  
GESAMT - SANIERUNGSMASSNAHME**

**UMWANDLUNG VON DERZ. 18 APPARTEMENTS  
IN CA. 12 WOHN-EINHEITEN  
MIT GEMEINSCHAFTS - RÄUMEN  
GEMEINSCHAFTLICHES WOHNPROJEKT -  
MEHRGENERATIONS - WOHNEN**

**BAUHERR -  
SCHLOSS OBERBRUNN GMBH - CO - KG  
SEEONERSTR. 4  
83123 OBERBRUNN - PITTENHART**

**NACHBARN - ZUR KENNNTNIS GENOMMEN  
UND ZUGESTIMMT**

**FL. - NR. 897 - 1**

**FL. - NR. 932**

**FL. - NR. 932 - 2**

**PLANINHALT -  
LAGEPLAN  
M. 1.1000**

**PLANUNG -**  
roland sommerer  
dipl.ing. architekt  
weinbergstr. 70  
83370 seeon  
tel.: 08824 / 87 79 000  
arch. info nr. 151 771

SEEON, OKT. 2012. ROSO

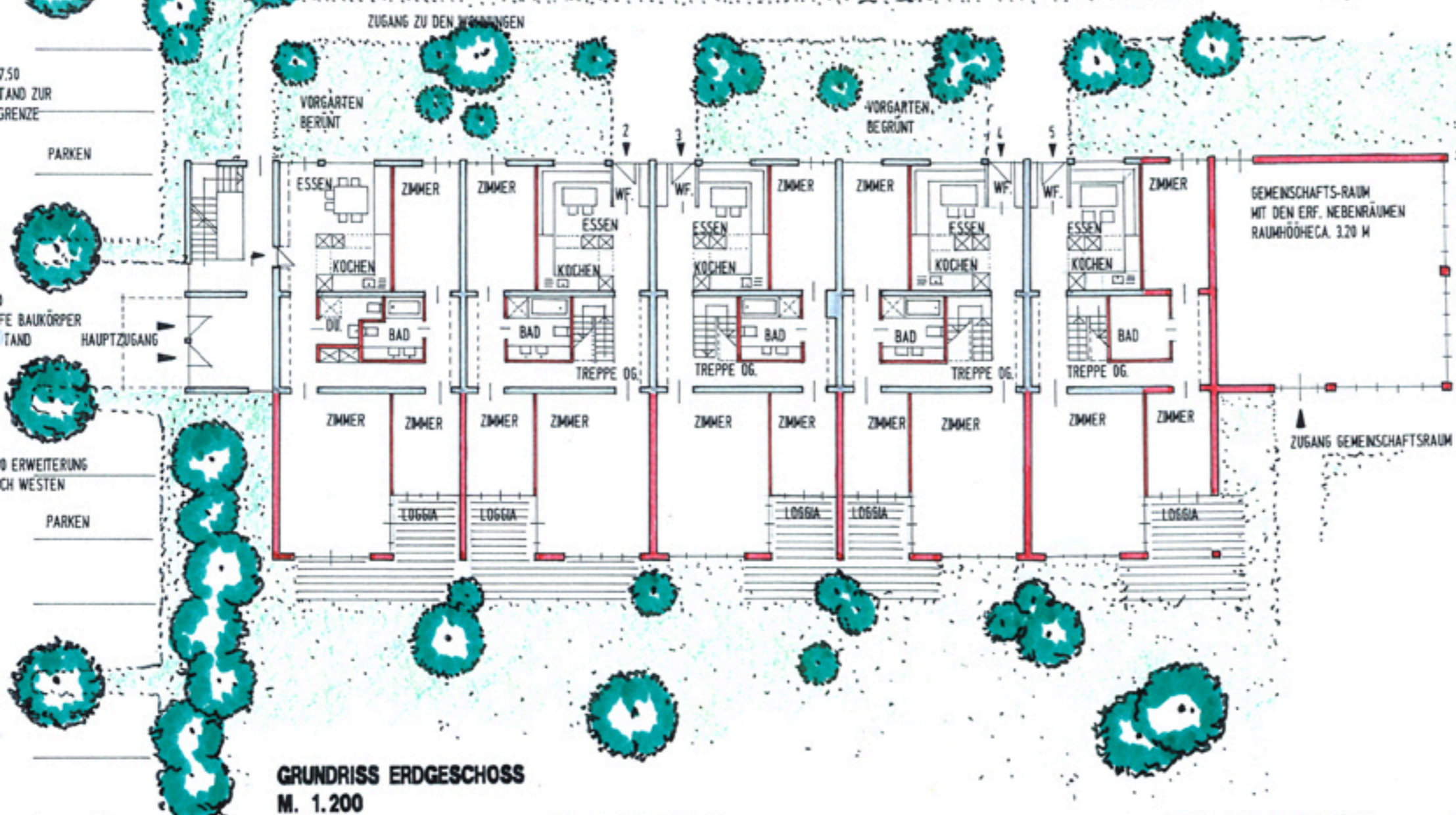
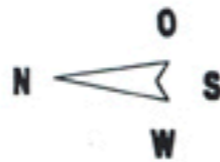

**GRUNDRISS ERDGESCHOSS**  
M. 1.200

37,65 LÄNGE DES BEST. BETTENHAUSES

CA. 13,00 ERWEITERUNG NACH SÜDEN



**GRUNDRISS ERDGESCHOSS**  
**DERZEITIGER BESTAND**  
M. 1.200

**ANTRAG AUF VORBESCHIED**

**SCHLOSS OBERBRUNN**  
**SEEONER STR. 4**  
**83123 OBERBRUNN - PITTENHART**

**GEMARKUNG PITTENHART**  
**FLURSTÜCK 897 - 0**

**UMBAU - ERWEITERUNG - AUFSTOCKUNG**  
**DES BEST. BETTENHAUSES**  
**GESAMT-SANIERUNGS-MASSNAHME**

**UMWANDLUNG VON DERZ. 18 APPARTEMENTS**  
**IN CA. 12 WOHN-EINHEITEN MIT**  
**GEMEINSCHAFTS-RÄUMEN**  
**GEMEINSCHAFTLICHES WOHNPROJEKT -**  
**MEHRGENERATIONS - WOHNEN**

**BAUHERR -**  
**SCHLOSS OBERBRUNN GMBH - CO - KG**  
**SEEONER STR. 4**  
**83123 OBERBRUNN - PITTENHART**

*i.A. [Signature]*

**NACHBARN , ZUR KENNNTIS GENOMMEN**  
**UND ZUGESTIMMT**

- FL. -NR. 897-1 .....
- FL. - NR. 932 .....
- FL. - NR. 932-2 .....

**PLANINHALT -**  
**GRUNDRISS ERDGESCHOSS - NEU**  
**DERZ. BESTAND ERDGESCHOSS**  
**M. 1.200**

**PLANUNG -**  
*[Signature]*  
**roland sommerer**  
dipl.ing. architekt  
weinbergstr. 70  
83370 seeon  
tel.: 08624 / 67 79 055  
mobil: 0151 / 51 64 15 35  
fax: 08624 / 67 79 056  
seeon, OKT. 2012. ROSO

NACHBARGEBÄUDE SEEONERSTR. 14, FL.NR. 931

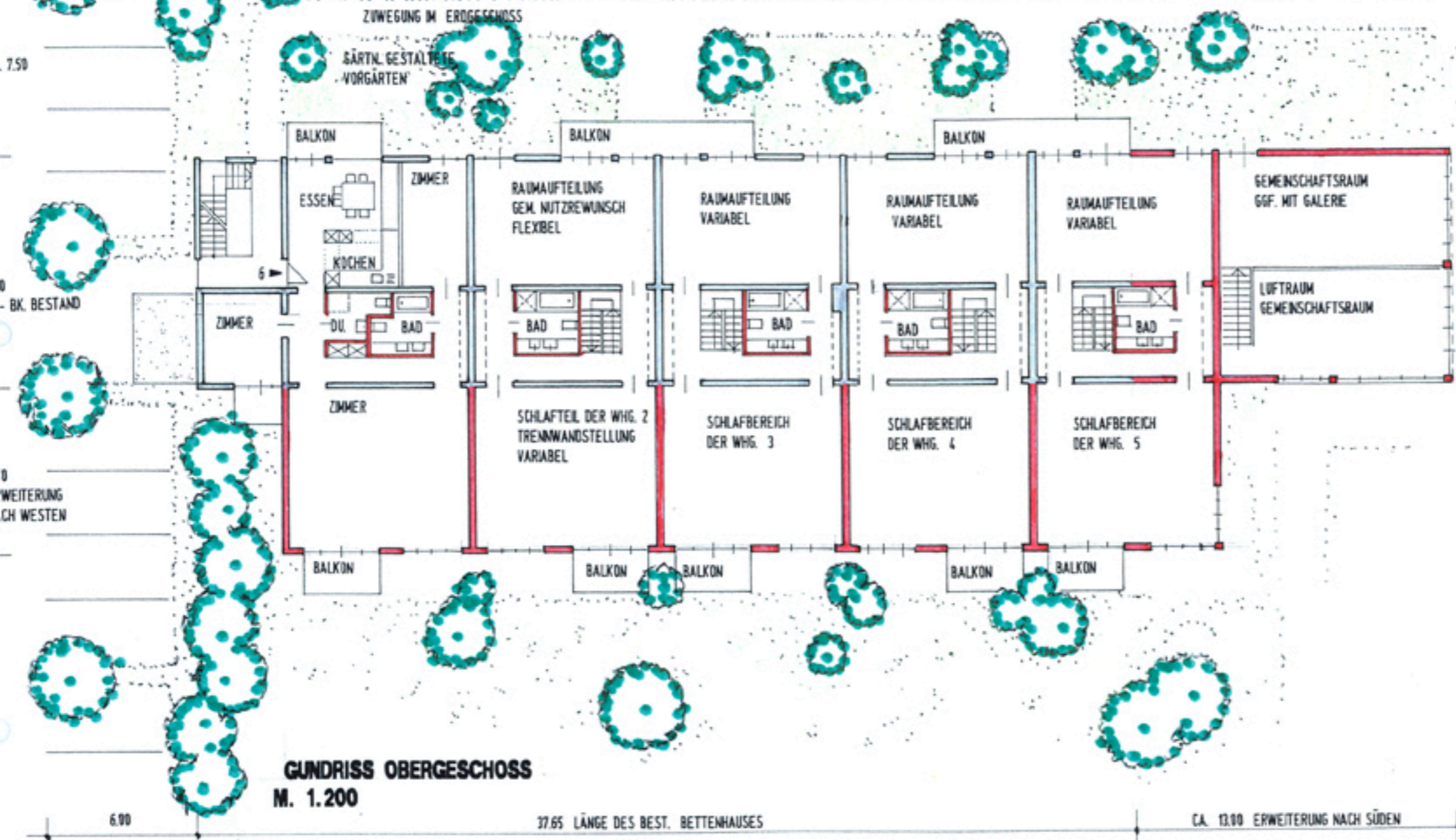
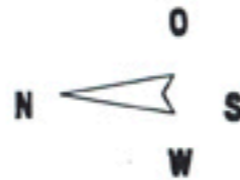

**ANTRAG AUF VORBESCHIED**

**SCHLOSS OBERBRUNN**  
SEEONER STR. 4  
83123 OBERBRUNN - PITTENHART

**GEMAKUNG PITTENHART**  
FLURSTÜCK 897 - 0

**UMBAU - ERWEITERUNG - AUFSTOCKUNG**  
DES BEST. BETTENHAUSES  
GESAMT - SNIERUNGSMASSNAHME

**UMWANDLUNG VON DERZ. 18 APPARTEMENTS**  
IN CA. 12 WOHNHEITEN MIT  
GEMEINSCHAFTS - RÄUMEN  
GEMEINSCHAFTLICHES WOHNPROJEKT -  
MEHRGENERATIONS - WOHNEN

**BAUHERR -**  
SCHLOSS OBERBRUNN GMBH - CO - KG  
SEEONER STR. 4  
83123 OBERBRUNN - PITTENHART

**NACHBARN , ZUR KENNNTNIS GENOMMEN**  
UND ZUGESTIMMT

- FL. - NR. 897 -1
- FL. - NR. 932
- FL. - NR. 932 - 2

**PLANINHALT -**  
**GRUNDRISS OBERGESCHOSS - NEU**  
DERZ. BESTAND OG  
M. 1.200

**PLANUNG -**

*roland sommerer*  
dipl.ing. architekt  
weinbergstr. 70  
83370 seeon  
tel.: 08524 / 87 79 055  
mobil: 0151 / 51 84 15 35  
postnr: 181.771

SEEON , OKT. 2012 ROSO.

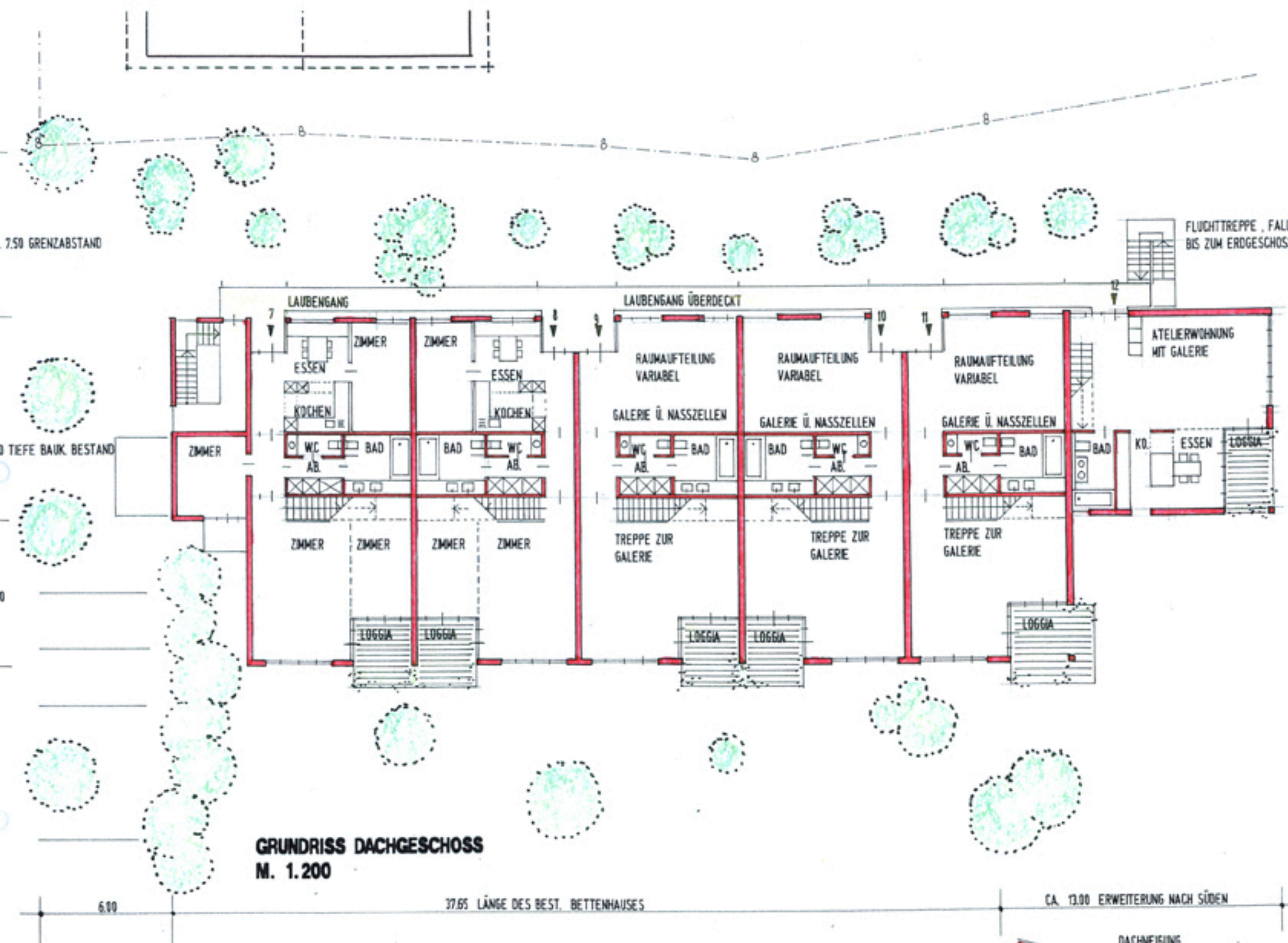

**GRUNDRISS DACHGESCHOSS**  
M. 1.200

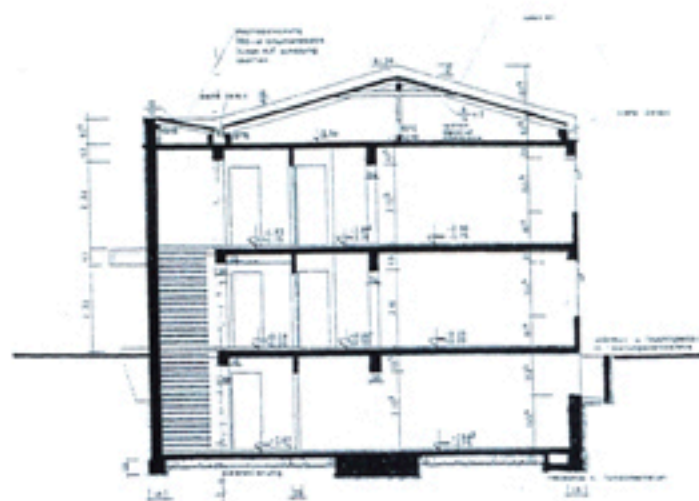

**SCHNITT BESTAND**  
M. 1.200

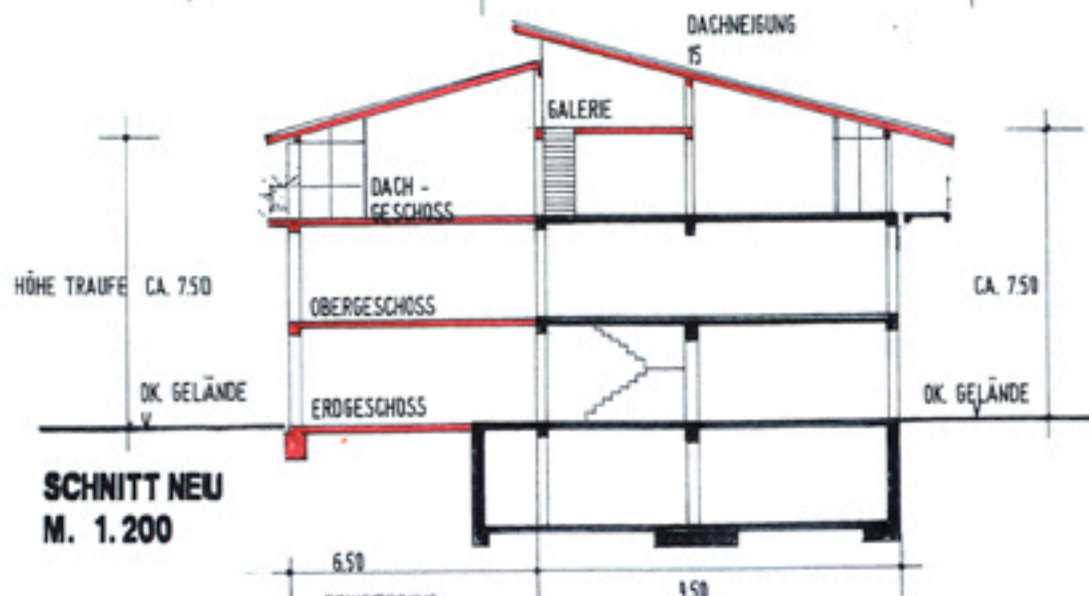

**SCHNITT NEU**  
M. 1.200

**ANTRAG AUF VORBESCHIED**

**SCHLOSS OBERBRUNN**  
SEEONER STR. 4  
83123 OBERBRUNN - PITTENHART

**GEMARKUNG PITTENHART**  
FLURSTÜCK 897 - 0

**UMBAU - ERWEITERUNG - AUFSTOCKUNG**  
**DES BEST. BETTENHAUSES**  
**GESAMT - SANIERUNGSMASSNAHME**

**UMWANDLUNG VON DERZ. 18 APPARTEMENTS**  
**IN CA. 12 WOHNHEITEN**  
**MIT GEMEINCHAFTS - RÄUMEN**  
**GEMEINSCHAFTLICHES WOHNPROJEKT -**  
**MEHREGENERATIONS - WOHNEN**

**BAUHERR -**  
**SCHLOSS OBERBRUNN GMBH - CO - KG**  
SEEONERSTR. 4  
83123 OBERBRUNN - PITTENHART *in. Strubw.*

**NACHBARN - ZUR KENNNTNIS GENOMMEN**  
**UND ZUGESTIMMT**

FL. - NR. 897 - 1

FL. - NR. 932

FL. - NR. 932 - 2

**PLANINHALT -**  
**GRUNDRISS DACHGESCHOSS**  
**SCHNITT BESTAND**  
**SCHNITT AUFSTOCKUNG**  
M. 1.200

**PLANUNG -**  
*Strubw.*  
roland sommerer  
dipl.ing. architekt  
weinbergstr. 70  
83370 seeon  
tel.: 08624 / 87 79 055  
0151 / 51 84 15 35  
arch. info nr. 181.771  
**SEEON, OKT. 2012. RO80**